

<p>～春爛漫・秋田～ 地域おこしキーパー ソンと地域現場で！ 参加資格：地域おこ しに関心のある方</p>	<p>「地域サミット in 大館・仙北 2021」 期間：2021年4月23日（金）～25日（日） 主催：未来を創る財団 後援：秋田県 大館市・仙北市</p>	<p>2020年を2021年 に延期しました お問い合わせは 下記事務局へ</p>
--	---	---

～縄文から芸術村まで～「物語 多層的な歴史文化・食文化・地域文化」

- －縄文遺跡群： 秋田犬：縄文時代をルーツとするマタギ犬
曲げわっぱ：縄文晩期からの木工技術
- －食材・食文化：キリタンポ、比内地鶏
近隣では：いぶりがっこ、しょつつる、はたはた、じゅんさい、稲庭うどん、
- －内陸縦貫鉄道：大館=鷹巣～角館（マタギの里をつなぐ）
- －縄文たざわこ：田沢湖（縄文からクニマスまで歴史と文化）
- －あきた芸術村：60年の歴史を紡ぐ（国内3番規模の劇団）
- －武家屋敷：江戸時代から今日に到る佐竹藩の遺産

＜この地域の主な観光資源＞

＜大館＞

- ・縄文文化
- ・秋田犬の里
- ・曲げわっぱ
- ・比内地鶏、キリタンポ

＜内陸縦貫鉄道＞

- ・マタギの里

＜仙北＞

- ・田沢湖、クニマス
- ・武家屋敷
- ・芸術村
- ・温泉郷：乳頭温泉・水沢温泉・田沢湖高原温泉・玉川温泉・新玉川温泉

わらび座と打合せ



農山村グリーンツーリズム



鶏めし（比内地鶏）
2015・6年駅弁大将



武家屋敷



クニマス



縄文からのメッセージ

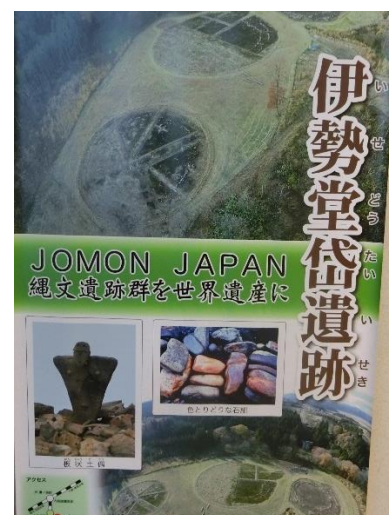

費用：「往復旅費」（現地集合・現地解散）＊宿泊他現地費用一切負担不要・同伴歓迎

参加お申込み：未来を創る財団事務局 jimu@theoutlook-foundation.org

お問い合わせ：事務局長 麻植 茂（おえしげる）090-3330-3584

絵で見る「地域サミット in 大館・仙北 2021」プログラム

2021年4月23日（金）～25日（日）



大館の隣町=鷹巣から



大館3スター
秋田犬 キリタンポ鍋
曲げわっぱ



角館駅に到る



～内陸縦貫鉄道～
マタギの里を経て



(車窓)



桜・武家屋敷 仙北・角館

田沢湖



日本一深い湖 423.4m



樺細工



城下町と似合う

「あきた芸術村」

あきた芸術村 秋 MAP

2019

- 温泉ゆほぼ温泉館**
 - 日帰り入浴時間 10:00～22:00
 - 料金 一般 650円、小学生 400円
- お食事処ほっきや**
 - 営業時間 11:00～22:00 (ラストオーダー)
 - 秋のおもいっぴり飲み放題
 - 【期間】10/2～11/30
 - 【料金】1,500円(1時間)
- 森林江芸館**
 - ショップ&48部 10:00～16:00
 - あてい工房さんによる「とんぼ玉体験教室」
 - 【日時】5/23(土) 受付 9:00～14:00
 - 【料金】2,000円
- 温泉ゆほぼホテル棟**
 - 温泉ゆほぼのスイーツバイキング
 - お節料理4～6名前位のスイーツが盛りだくさん！
 - ゆほぼの美味しいお茶もご用意しています！
 - 【期間】11/23～24
 - 【時間】11:00～16:00 (無休 60分)
 - 【料金】一般 2,000円、小学生 1,000円
 - 3歳以下 500円
- 田沢湖ビールレストラン**
 - 営業時間
 - ～木 11:00～17:00
 - 土 12:00～17:00 (ラストオーダー)
 - 金・土・祝 11:00～15:00・17:00～21:00
 - 月～木 14:00～20:00
 - 休 定休日：火曜日(祝祭日を除く)・2・5・8・11・12月
- 小劇場**
 - ミュージカル「あきたいぬになりたくて」
 - 出演者：鈴木舞子、小峰奈々、伊藤雅
 - 【料金】一般 3,000円、小学生 1,500円
 - 【観劇】11/23(土) AM10:30 開演
 - 11/24(日) PM13:30 開演
 - 3歳以下 2,000円
- わらび劇場**
 - ミュージカル「いつだって貴女」
 - ～ブルマー先生の夢～
 - 【公演日】10/29・30・11/23・25・11/27・29
 - 【公演時間】18:00開演
 - 【料金】一般 2,728円
 - 小学生 1,319円
 - 【観劇】11/23(土) AM11:00 開演
 - 11/24(日) PM13:30 開演
 - 3歳以下 1,319円

温泉ゆほぼ芸術村の中心 60 年の歴史をもつわらび座には年間 25 万人が訪れる。地方公演もある。

日 程

（ご参加は「第1日・第2日」または「第2日・第3日」のみも可能です）

第1日：2021/4/23（金）

集合：大館能代空港	10:05 着	羽田発 8:55（大館能代空港よりマイクロバス）
<視察>	（見学）	
・ 縄文遺跡	（45分）	伊勢堂岱遺跡
・ 北鹿ハリストス正教会	（30分）	内部見学 予 019-663-1218 盛岡ハリストス正教会
・ 野菜直売所	（15分）	「陽気な母さんの店」石垣さん
ランチ	12:30～	秋田比内や（大館本店）
大館駅前	14:00	
<視察>大館駅前		
・ 秋田犬の里	30分	（秋田犬保存会代表者をキーパーソンで招聘）
・ 曲げわっぱ教室店	30分	（キーパーソンで招聘）
・ カフェ（横浜出身女性2名で経営）（見学なし）		「コ・ワーキング」仕掛け人（キーパーソンで招聘）
大館駅前発	15:00	移動1時間・見学（各30分強）
<視察・見学>	（30分） （30分）	鳥潟会館（明治～大正期 鳥潟家旧邸） 矢立峠（前市会議員・中村弘美氏）
<サミット・対話> 会場：北秋くらぶ	17:30～ 19:00	<大館キーパーソン>
<懇親会>	19:15～ 21:00	<大館キーパーソン> 会場：北秋くらぶ（比内地鶏キリタンポ鍋）
<宿泊>		ロイヤルホテル大館

第2日：2021/4/24（土）

ホテル	09:30 発	～マイクロバス～車窓見学
<移動>鷹巣駅 ランチ：駅弁	10:34 発	～内陸縦断鉄道～ 大館駅前・花善「比内地鶏の鶏めし」（駅弁味の陣）2015・6年駅弁大将受賞
松葉駅	12:39 着	（角館まで行けば13:03着）
「4/25 仙北集合」組合流		角館12:10発～マイクロバス～12:40松葉で合流
田沢湖畔	13:20 着	～マイクロバス～
<視察>		
・ グリーンツーリズムなど	30分	田沢湖キャンプ場「自然体験センター」見学
<移動>	14:00 発	（車窓見学）15:00 着
・ 田沢湖クニマス未来館	60分	クニマス：かつて田沢湖だけに生息していた固有種クニマスが、西湖で発見に至るまでの経緯 縄文からの湖畔の人々の暮らしや環境の変化、クニマスの生物学など

<移動>	16:00 発	
芸術村温泉ゆぼぼ	16:30 着	チェックイン
<懇親会>	18:00～ 20:30	キーパーソン懇親会（40名）下記参照 会場：あきた芸術村
<宿舎>		あきた芸術村温泉ゆぼぼ

第3日：2021/4/25（日）

コーヒータイム	08:45～	
<地域サミット> 会場：あきた芸術村 コンベンション・ホール	09:30～ 12:00	座長：磯山友幸 基調講演：門脇市長（15分） 来賓講演：福原市長（15分） 地元キーパーソン発表（3名程度各15分） ・プレゼンテーション：15分×5＝75分→100分 ・ディスカッション：50分
ランチ	12:00～ 13:00	あきた芸術村レストラン
<移動>	30分	
<角館見学>	13:30～	武家屋敷通り
自由解散：角館駅発（新幹線1本/時間）	15:00～ 16:00	要事前購入 東京駅着3時間

（懇親会・地域サミット）参加者

キーパーソン（有志）<大館>4/23 <仙北>4/24・25

各地より招聘キーパーソン・地域おこしに関心の高い一般参加者・主催者

ご連絡：「次世代に明るい未来をおくる」未来を創る財団事務局

abrighterfuture@theoutlook-foundation.org

事務局長 麻植 茂（おえしげる）090-3330-3584

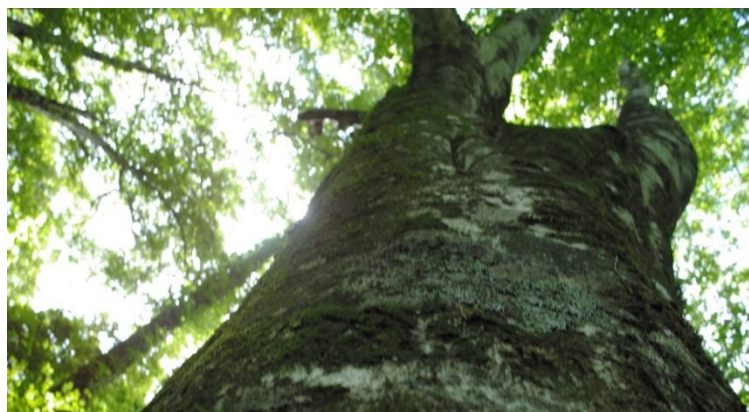

ホームページ：<http://www.theoutlook-foundation.org/>

未来を創る財団は「政治、宗教その他に対し一切関与、代表しない独立した第三者機関です。」